



# **Extension et rénovation du groupe scolaire Victor Hugo**

**projet  
installations de chantier  
déconstruction  
planification et phasages des travaux de construction**





























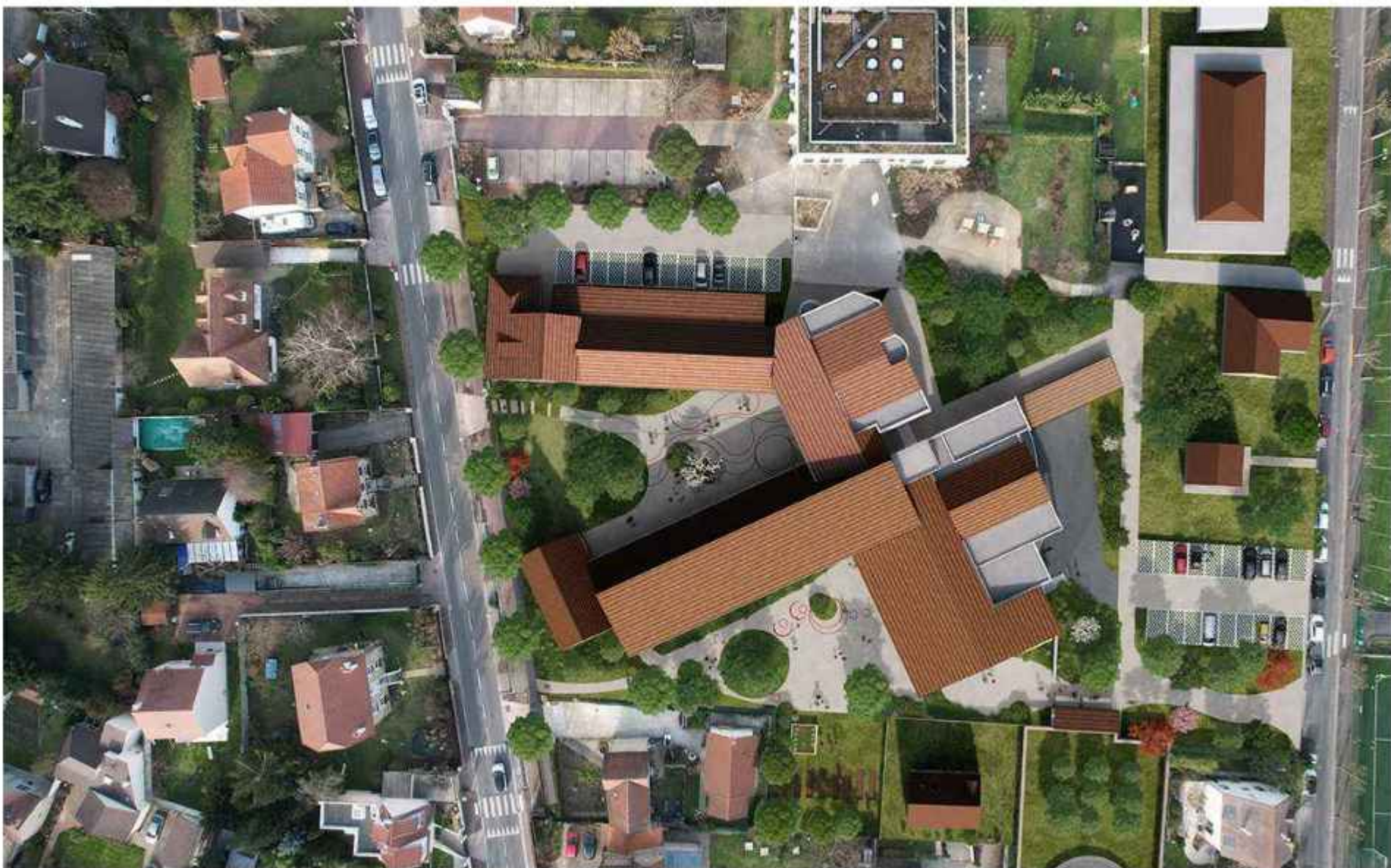



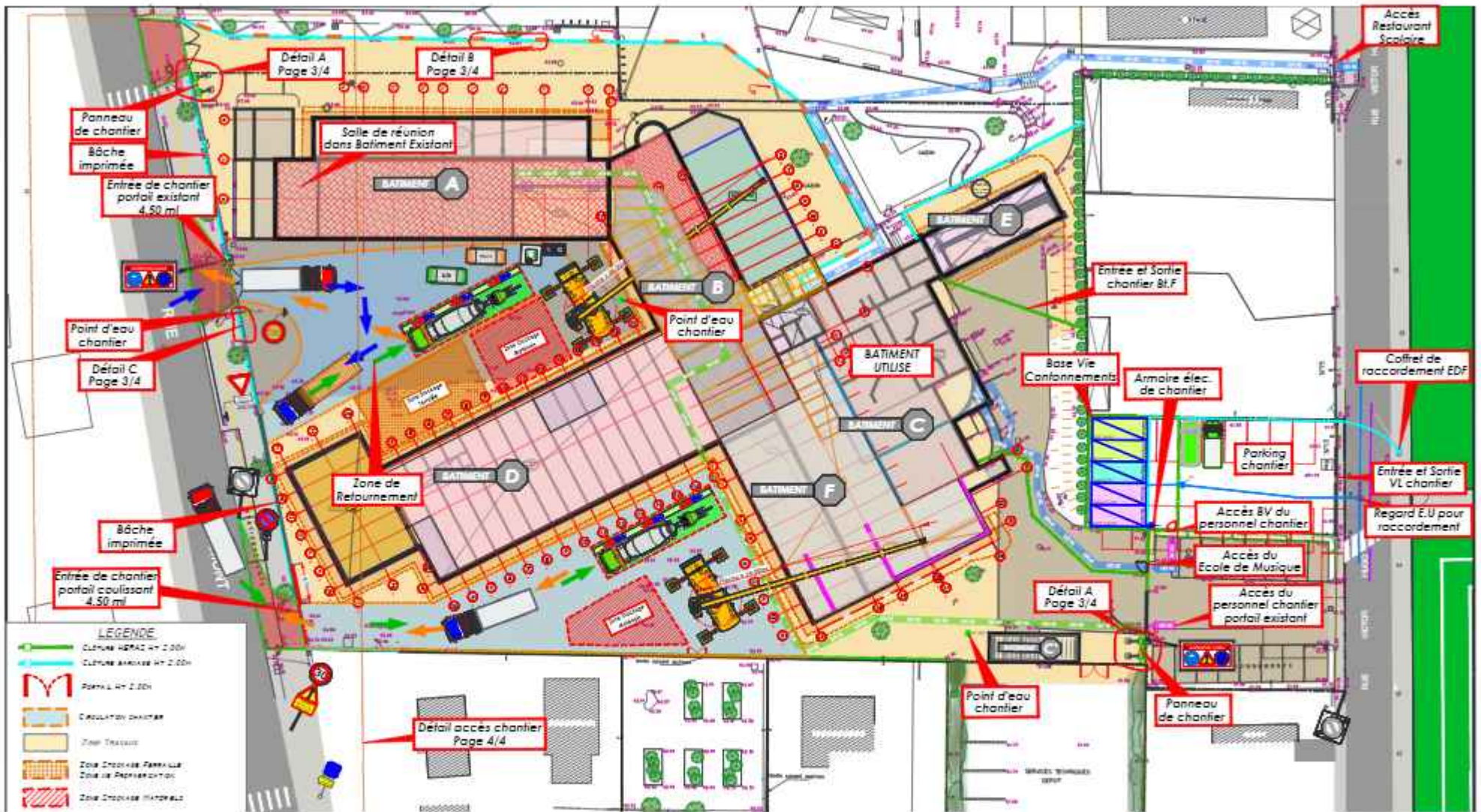

ouverture du chantier : 24 juin 2024

## plan des installations de chantier





## bâti concerné par la déconstruction





-  Clôtures heras
-  Curage
-  Démolition mécanique
-  Désolidarisation manuelle
-  Évacuation
-  Bennes de déchets amovibles
-  Homme trafic
-  Minipelle
-  Pelle 920

## phase de déconstruction n°1 : école existante





-  Clôtures héras
-  Désamiantage
-  Nouvelle date à fixer pour cette démolition
-  Démolition mécanique
-  Bâties démolis
-  Polyane
-  Pelle 920
-  Évacuation
-  Bennes de déchets amovibles
-  Stockage des déchets amiantes
-  Homme trafic

## phase de déconstruction n°2 : maternelle existante / maison





-  Clôtures heras
-  Polyane
-  Retrait des enrobés amiantés
-  Démolition mécanique
-  Bâtis démolis
-  Évacuation
-  Stockage des déchets amiante
-  Homme trafic
-  Pelle 920 pressurisée
-  Brumisateur

## phase de déconstruction n°3 : retrait des enrobés amiantés





- Clôtures heras
- Polyane
- Dépose de l'auvent et du préau
- Démolition mécanique
- Bâtis démolis
- Bennes de déchets amovibles
- Pelle 920
- Brumisateur

## phase de déconstruction n°4 : maison / préau / auvent





## phase de déconstruction n°5 : salle de musique / mur bahut





- Clôtures heras
- Polyane
- Démolition du reste des ouvrage prévus
- Bâtis démolis
- Désolidarisation
-  Stockage des déchets amiante

## phase de déconstruction n°6 : finitions



# PLANIFICATION DU CHANTIER

## groupe scolaire Victor Hugo

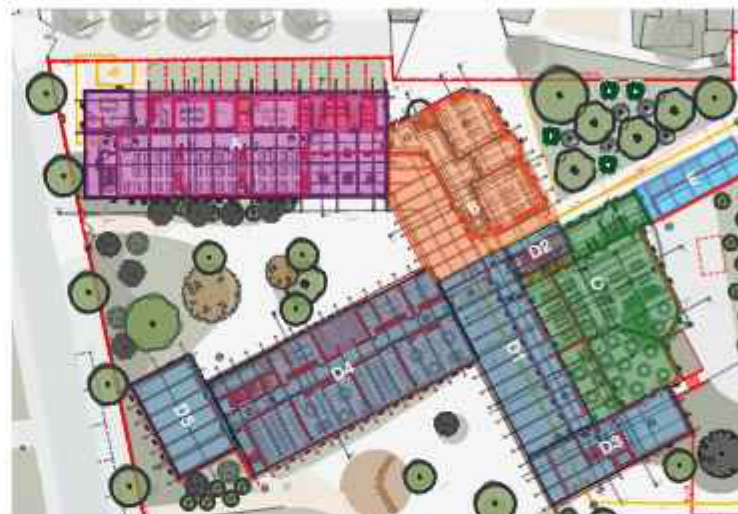
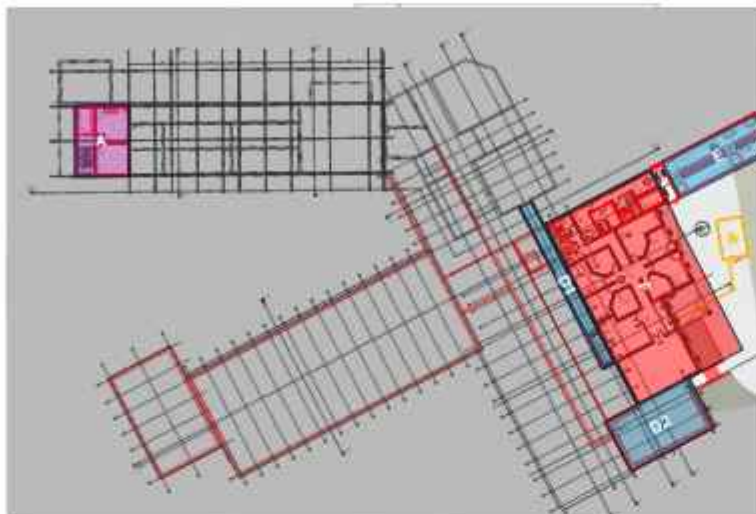

OUVERTURE DU CHANTIER : JUIN 2024

FIN DU CHANTIER : AOUT 2025

déconstructions du 24/06/2024 au 16/08/2024

D1 - galerie / circulations / préau : 27/09/2024 au 18/12/2024

D2 - accès : 18/10/2024 au 12/12/2024

D3 - accueil périscolaire : 19/08/2024 au 12/05/2025

D4 - enseignement : 04/10/2024 au 13/06/2025

D5 - salle de motricité : 24/02/2025 au 28/04/2025

A - enseignement : 09/09/2024 au 14/04/2025

B - enseignement : 6/12/2024 au 12/06/2025

C - restaurant : 07/07/2025 au 29/08/2025

E - techniques : 28/07/2025 au 26/09/2025

F - restaurant : 07/07/2025 au 29/08/2025

neutralisation salle de répétition école de musique du 02/08/2024 au 29/08/2024

## planification globale / par bâtiments



**merci pour votre attention !**